# Wanderverein

## Hameln – Weserbergland e.V.

Rattenfängerstadt
Hameln

# April 2024

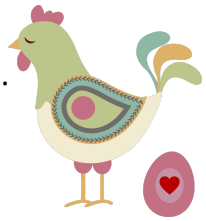

| | |
|---|---|
| Ostermontag, 01.04.<br>13 km<br>Heinrich Riebe<br>Büro: Heidi Gatzlaff<br>Tel.: 0151-51262200 | Bad Salzdetfurth (Rundweg Nr. 4)<br>Einkehr nach Möglichkeit. Nur mit Voranmeldung bis 27.03.<br>Treffen: 9.10 Uhr, Hameln Hbf.<br>Abfahrt: 9.28 Uhr, RB 77 nach Hildesheim |
| Mittwoch, 10.04.<br>ca. 5 km<br>Edda Leunig<br>Tel.: 0159-06631951 | Kurzwanderung<br>Treffen: 14 Uhr, Senior-Schläger-Platz<br>(gegenüber der Münsterkirche) |
| Sonntag, 14.04.<br>12 km<br>Eveline Hamann<br>Tel.: 0175-2488262 | Schieder - Blomberg<br>Schlusseinkehr. Anmeldung bis 12.04.<br>Treffen: 11.30 Uhr, Hameln Hbf.<br>Abfahrt: 11.44 Uhr, Zug S 5 |
| Freitag, 19.04.<br>12 km<br>Heinrich Riebe<br>Büro: Eveline Hamann<br>Tel.: 0175-2488262 | Wasserbaumwanderung Ockensen<br>Einkehr im Scheunencafé. Anmeldung bis 17.04.<br>Treffen: 8.55 Uhr, ZOB Hameln Hbf.<br>Abfahrt: 9:11 Uhr, Linie 50 |
| Sonntag, 28.04.<br>6 – 10 km<br>Gisela Stutzmann<br>Tel.: 05151-9562038 | Klosterweg Falkenhagen<br>Treffen: 12 Uhr, Wanderparkplatz Kloster Falkenhagen<br>(Anfahrt m. Pkw)<br>Mit Kaffeeeinkehr in Klostertenne. Nur mit Anmeldung bis 25.04. |
| Freitag 26.04. | 15.00 Uhr, Klönen beim Hajener Bäcker, Hameln, Bahnhofstraße |

Jeder wandert auf eigenes Risiko. Keine Haftung des Wandervereins.